V 1

SEITZ
The fresher company.

Vor- und Nachdetachiermittel für Fett- und Farbflecken

EIGENSCHAFTEN:

V 1 löst Anstrichfarben, Lacke, Klebstoffe, Kugelschreiber, Schmiere, Teer, Nagellack, Lippenstift und ähnliche Flecksubstanzen.

ANWENDUNG:

V 1 wird auf die Verfleckung aufgebracht und mit einer weichen Bürste eingearbeitet.

Bei älteren und schwierig zu entfernenden Flecken ist eine längere Einwirkungs-dauer erforderlich.

HILFSMITTEL:

- Detachierbürste
- Detachiertisch mit Absaugvorrichtung
- Detachur Pinsel
- Detachur Spatel
- Ultrasonic Gun

NACHBEHANDLUNG:

Zur Verstärkung der Lösekraft muss die Fleckstelle häufiger nachbefeuchtet und durch Klopfen mit einer weichen Bürste bearbeitet werden.

Das Ausspülen erfolgt mit Dampf.

ACHTUNG:

V 1 kann Acetatgewebe schädigen. Nicht auf Beschichtungen oder Laminaten anwenden, da Schädigungen auftreten können.

V 1 sollte generell nur auf Vor- oder Nachdetachiertischen mit Absaugung eingesetzt und mit Dampf ausgespült werden.

V 1 darf in der Maschine nur in Tetrachlorethylen (PER) ausgespült werden.

V 1 ist nicht für andere Lösemittel in der Vordetachur einsetzbar.

Bei empfindlichen Textilien, Färbungen und Drucken empfehlen wir vor der Detachur eine Saumprobe! Die Detachiermittel nicht miteinander mischen.

MAX. LAGERZEIT:
24 Monate

LAGERUNG:
Siehe Sicherheits-datenblatt

ÖKOLOGIE UND ANDERE BESONDERHEITEN:

V 1 erfüllt die Bedingungen der biologischen Abbaubarkeit wie sie in der Verordnung (EG) Nr.648/2004 über Detergenzien festgelegt sind.

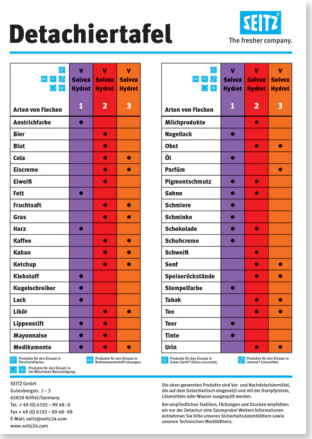

Detachiertafel

SEITZ
The fresher company.

Arten von Flecken	V Solvex Hydret 1	V Solvex Hydret 2	V Solvex Hydret 3
Anstrichfarbe	●		
Bier		●	
Blut		●	
Cola		●	●
Eiscreme		●	●
Eiweiß		●	
Fett	●		
Fruchtsaft		●	●
Gras		●	●
Harz	●		
Kaffee		●	●
Kakao		●	●
Ketchup		●	●
Klebstoff	●		
Kugelschreiber	●		
Lack	●		
Likör		●	●
Lippenstift	●	●	
Mayonnaise	●	●	
Medikamente	●	●	●

1 Produkte für den Einsatz in Trockenreinigung
2 Produkte für den Einsatz in der Wäscherei/Reinigung
3 Produkte für den Einsatz in Schlammentwässerungsanlagen

Arten von Flecken	V Solvex Hydret 1	V Solvex Hydret 2	V Solvex Hydret 3
Milchprodukte		●	
Nagellack	●		
Obst		●	●
Öl	●		
Parfüm			●
Pigmentschmutz	●	●	
Sahne	●	●	
Schmiere	●		
Schminke	●		
Schokolade	●	●	
Schuhcreme	●		
Schweiß		●	
Senf		●	●
Speiserückstände		●	●
Stempelfarbe	●		
Tabak		●	●
Tee		●	●
Teer	●		
Tinte	●		
Urin		●	●

1 Produkte für den Einsatz in Trockenreinigung
2 Produkte für den Einsatz in Green Earth® (Siloxanmedium)
3 Produkte für den Einsatz in Cleaner Columbia®

SEITZ GmbH
Gutenbergstr. 1 – 3
65830 Kriftel/Germany
Tel. + 49 (0) 6192 – 99 48 – 0
Fax + 49 (0) 6192 – 99 48 – 99
E-Mail: seitz@seitz24.com
www.seitz24.com

Die oben genannten Produkte sind Vor- und Nachdetachiermittel, die auf dem Detachiertisch eingesetzt und mit der Dampfpistole, Lösemitteln oder Wasser ausgespült werden.

Bei empfindlichen Textilien, Färbungen und Drucken empfehlen wir vor der Detachur eine Saumprobe! Weitere Informationen entnehmen Sie bitte unseren Sicherheitsdatenblättern sowie unseren Technischen Merkblättern.

DETACHUR

V1 IST EIN TEIL DES KLEINEN DETACHIER-SORTIMENTS V 1 – 3

Die in diesem Merkblatt gemachten Angaben sollen Sie beraten. Eine Verbindlichkeit kann aus diesen Empfehlungen nicht hergeleitet werden. Weitere Informationen entnehmen Sie bitte unserem Sicherheitsdatenblatt.

DAS PRODUKT IST FÜR DIE GEWERBLICHE ANWENDUNG BESTIMMT.

0-V 1-D/05.05.2014